

Carrión de los Condes albergará una residencia para enfermos de Alzheimer

La Fundación Biotech y los Ayuntamientos de Carrión y Frómista trabajan en la elaboración del proyecto del futuro centro que, previsiblemente, se situará en el antiguo colegio de la localidad

CVP

EM

La Fundación Biotech y la Empresa Municipal de Servicios "Camino de Santiago", en colaboración con los Ayuntamientos de Carrión de los Condes y Frómista, la Asociación Regional de Enfermos de Alzheimer y la Federación de Asociaciones de Mayores de Palencia están impulsando la puesta en marcha de un centro de enfermos de Alzheimer en Carrión de los Condes.

El proyecto que han presentado contempla la adaptación del edificio de un antiguo colegio que se pretendía demoler. En dichas instalaciones, una vez remodeladas, se ubicará el nuevo centro que albergará plazas residenciales y de estancias diurnas, en total está previsto construir unas 130.

Comienzos del proyecto

Fernando Díez Mediavilla, alcalde de Frómista, explicó que esta iniciativa surgió a raíz de un encuentro que realizaron en Carrión de los Condes, en el año 2005, entre administraciones públicas y asociaciones de jubilados para saber cuáles eran las inquietudes y necesidades de la población de esa zona palentina. "Después de varias reuniones, los Ayuntamientos de Carrión y de Frómista empezamos a negociar con la Fundación Biotech para impulsar un organismo que pueda dar ayuda directa a la población de esta zona, que está muy envejecida. Para ello, creamos la Empresa Municipal de Servicios Camino de Santiago, en la que participamos los dos consistorios y Biotech". "La población de esta zona está muy envejecida y, aunque contamos con bastantes plazas residenciales, tenemos una gran carencia de recursos para atender a enfermos de Alzheimer y otras demencias", reconoció Díez.

Según señaló el alcalde, actualmente se está redactando un proyecto de remodelación del edificio para adaptarlo a la tarea que desempeñará, y también están en la fase de búsqueda de financiación, tanto para la puesta en marcha del centro

como para la dotación de profesionales, tareas para los que esperan contar con la colaboración de la Junta. En este sentido, el presidente de la Fundación Biotech, Jesús Ausócuá, destacó que "todos los promotores del proyecto hemos expresado nuestra satisfacción ante la positiva

respuesta de la Consejería de Familia e Igualdad de Oportunidades. Una vez más, la Junta de Castilla y León ha vuelto a constatar la extraordinaria sensibilidad hacia los colectivos más desfavorecidos y entendemos apoyarán esta iniciativa que beneficiará a un colectivo especialmente

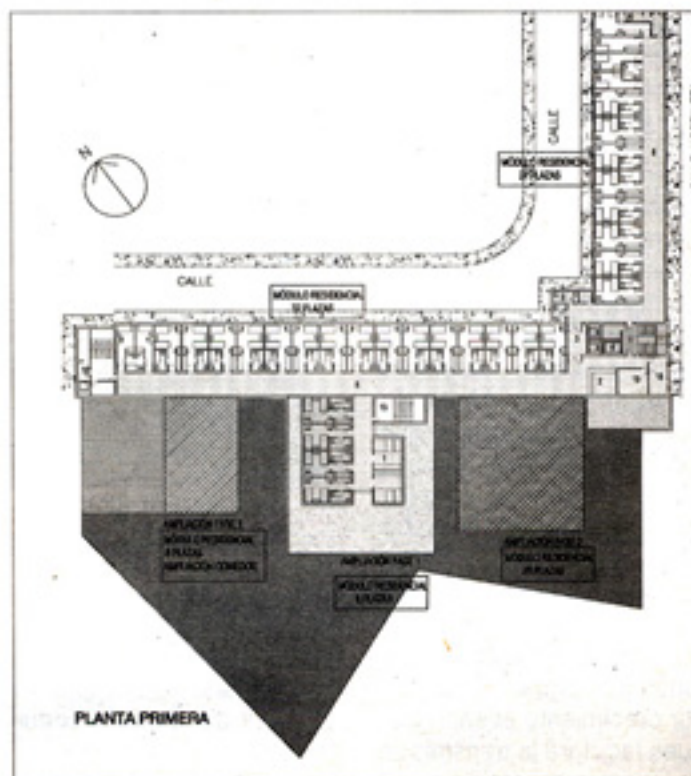

En la imagen, maqueta del futuro centro.



Fachada del colegio.

continuación esperamos los trámites administrativos para disponer del edificio, con lo que el próximo mes de junio de 2008 podrían iniciarse las obras".

Muchos regresan al rural

Un fenómeno que está sucediendo en esta zona, y que contribuye al envejecimiento de la población, es que las personas que hace años habían emigrado a otras comunidades para trabajar, después de jubilarse regresan a su pueblo, en cambio los jóvenes tienden a irse a las ciudades, explicó Francisco Javier Villafruela, alcalde de Carrión de los Condes. "Por ese motivo es tan importante dotar a estas zonas de recursos sociosanitarios suficientes para atender a la población", afirmó.

Según Villafruela, las principales necesidades de esa zona del rural palentino son la "ayuda a domicilio para los mayores que viven solos, comedores de día, y servicios de transporte que faciliten los desplazamientos a quienes no viven con algún familiar. Además de alguna residencia para los mayores que, ya no pueden valerse por sí solos y, por supuesto, algún centro de Alzheimer", resaltó.

Datos sobre la prevalencia de Alzheimer en Castilla y León

- En Castilla y León hay más de 47.000 enfermos de Alzheimer.
- Del total de enfermos, se calcula que el 50% son dependientes totales y se prevé que la cifra aumente hasta un 80% en el año 2.010.
- En el 80% de los casos, aproximadamente, los cuidados de estos enfermos los asume la familia.
- Las cifras revelan que el número de centros de Alzheimer en Castilla y León no es suficiente para dar cobertura a quienes padecen la enfermedad.
- Se necesitan más centros de día, puesto que ofrecen un importante respiro al cuidador familiar, cuyo factor de riesgo de sobrecarga psicofísica es muy alto.

respuesta de la Consejería de Familia e Igualdad de Oportunidades. Una vez más, la Junta de Castilla y León ha vuelto a constatar la extraordinaria sensibilidad hacia los colectivos más desfavorecidos y entendemos apoyarán esta iniciativa que beneficiará a un colectivo especialmente

delicado y cuyo aumento es exponencial". Respecto a los plazos de ejecución del proyecto, Ausócuá calculó que según las previsiones de los técnicos, "podremos contar con el proyecto de ejecución definitivo y la memoria técnica y económica durante el mes de enero de 2008, a

delicado y cuyo aumento es exponencial".

Respecto a los plazos de ejecución del proyecto, Ausócuá calculó que según las previsiones de los técnicos, "podremos contar con el proyecto de ejecución definitivo y la memoria técnica y económica durante el mes de enero de 2008, a